

Objava namjere gradnje svjetlovodnih distribucijskih mreža
Projekt razvoja širokopojasne infrastrukture na području
Grada Nina te Općina Privlaka i Vrsi

Investitori:

Naziv:	GRAD NIN	LAGUNA NET d.o.o.
Adresa	Višeslavov trg 1, 23232 Nin	Višeslavov trg 1, 23232 Nin
OIB:	55065959531	50391764204

Najava gradnje na području Grada Nina te Općina Privlaka i Vrsi sa sljedećim parametrima:

Projekt	Projektna prijava (podaci iz konačnih tablica mapiranja)				
	Adresa	Korisnika			
	Bijelih adresa	Privatni	Poslovni	Javni	Ukupno korisnika
Grad Nin	1.581	2.926	80	5	3.011
Općina Privlaka	1.467	2.266	61	11	2.338
Općina Vrsi	1.574	2.174	44	18	2.236
Ukupno	4.622	7.366	185	34	7.585

Ukupan broj distribucijskih čvorova (DČ): 17

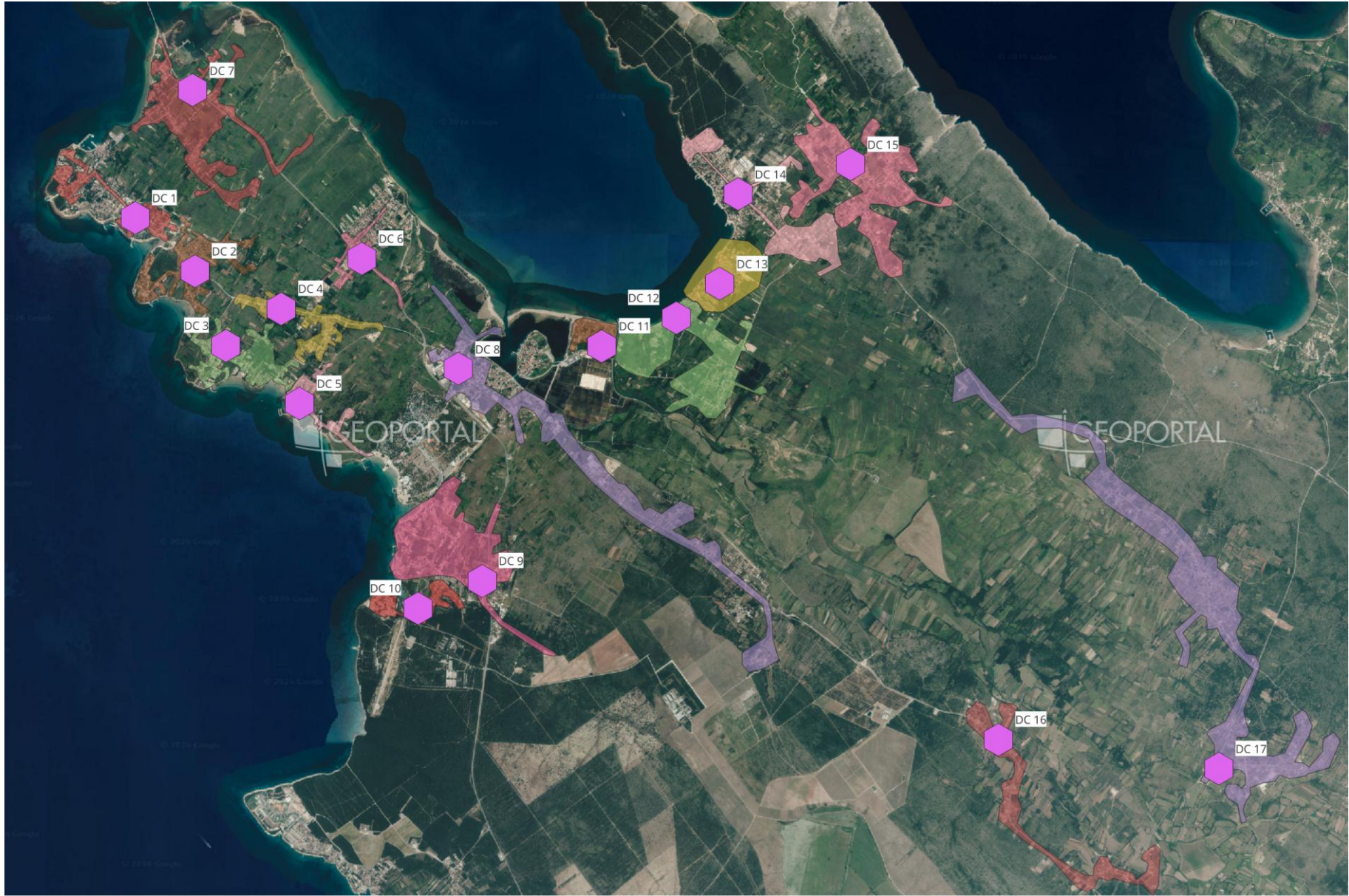

Obuhvat: **DČ01**

Područje/teritorij obuhvata SDM:	0,883 km ²
Adresa DČ-a:	k.o. Privlaka, k.č.br. 9277/1, Ul. Augusta Šenoae 135
Vrsta DČ-a:	Pasivni DČ
Planirana veličina DČ-a:	0,63m ²
Planirani SDM kapacitet (broj svjetlovodnih niti):	344
Planirani datum početka postavljanja:	15.06.2026.
Planirani datum završetka postavljanja:	31.10.2026.

Područje	Bijelih adresa	Privatni	Poslovni	Javni	Ukupno korisnika
Općina Privlaka	159	272	7	8	287



Pristup i korištenje SDM-a:

Mjesečna naknada za korištenje svjetlovodne niti od DČ do korisnika, uključujući i dio instalacije u zgradi	6,77€*
Mjesečna naknada za najam prostora u DČ-u za smještaj pasivne opreme (djelitelja, kazete) – 1 RU	6,67€*

* Primjenjivat će se naknade iz Standardne ponude za veleprodajne usluge na svjetlovodnoj mreži izgrađenoj u sklopu Projekta razvoja širokopolasne infrastrukture na području Grada Nina te Općina Privlaka i Vrsi, koje su podložne provjeri i odobrenju od strane Hrvatske regulatorne agencije za mrežne djelatnosti (HAKOM)

Obuhvat: **DČ02**

Područje/teritorij obuhvata SDM:	1,219 km ²
Adresa DČ-a:	k.o. Privlaka, k.č.br. 7898/1, Ul. Ivana Pavla II 70
Vrsta DČ-a:	Pasivni DČ
Planirana veličina DČ-a:	0,63m ²
Planirani SDM kapacitet (broj svjetlovodnih niti):	657
Planirani datum početka postavljanja:	15.06.2026.
Planirani datum završetka postavljanja:	31.10.2026.

Područje	Bijelih adresa	Privatni	Poslovni	Javni	Ukupno korisnika
Općina Privlaka	270	527	18	2	547



Pristup i korištenje SDM-a:

Mjesečna naknada za korištenje svjetlovodne niti od DČ do korisnika, uključujući i dio instalacije u zgradi	6,77€*
Mjesečna naknada za najam prostora u DČ-u za smještaj pasivne opreme (djelitelja, kazete) – 1 RU	6,67€*

* Primjenjivat će se naknade iz Standardne ponude za veleprodajne usluge na svjetlovodnoj mreži izgrađenoj u sklopu Projekta razvoja širokopojasne infrastrukture na području Grada Nina te Općina Privlaka i Vrsi, koje su podložne provjeri i odobrenju od strane Hrvatske regulatorne agencije za mrežne djelatnosti (HAKOM)

Obuhvat: **DČ03**

Područje/teritorij obuhvata SDM:	1,324 km ²
Adresa DČ-a:	k.o. Privlaka, k.č.br. 8499/2, Mletak 24 A
Vrsta DČ-a:	Pasivni DČ
Planirana veličina DČ-a:	0,63m ²
Planirani SDM kapacitet (broj svjetlovodnih niti):	616
Planirani datum početka postavljanja:	15.06.2026.
Planirani datum završetka postavljanja:	31.10.2026.

Područje	Bijelih adresa	Privatni	Poslovni	Javni	Ukupno korisnika
Općina Privlaka	330	506	7	0	513

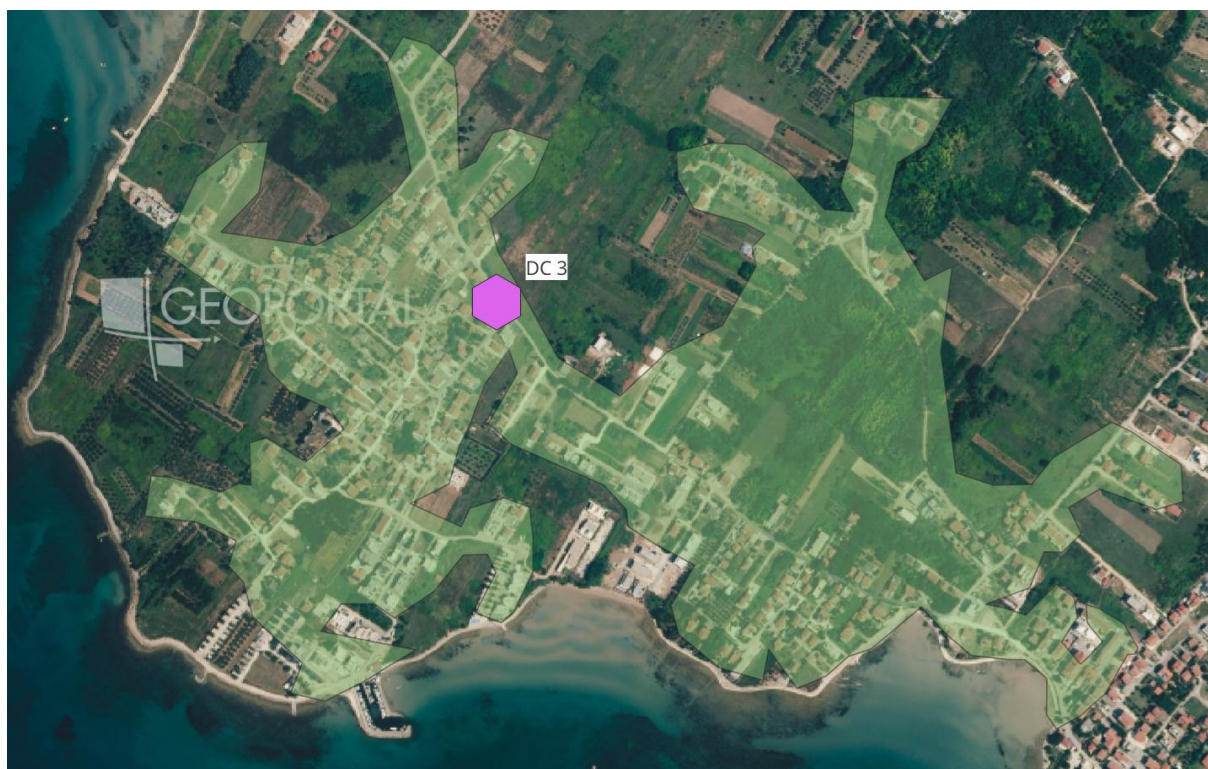

Pristup i korištenje SDM-a:

Mjesečna naknada za korištenje svjetlovodne niti od DČ do korisnika, uključujući i dio instalacije u zgradi	6,77€*
Mjesečna naknada za najam prostora u DČ-u za smještaj pasivne opreme (djelitelja, kazete) – 1 RU	6,67€*

* Primjenjivat će se naknade iz Standardne ponude za veleprodajne usluge na svjetlovodnoj mreži izgrađenoj u sklopu Projekta razvoja širokopojasne infrastrukture na području Grada Nina te Općina Privlaka i Vrsi, koje su podložne provjeri i odobrenju od strane Hrvatske regulatorne agencije za mrežne djelatnosti (HAKOM)

Obuhvat: **DČ04**

Područje/teritorij obuhvata SDM:	0,0859 km ²
Adresa DČ-a:	k.o. Privlaka, k.č.br. 7515, Alojzija Stepinca 90
Vrsta DČ-a:	Pasivni DČ
Planirana veličina DČ-a:	0,63m ²
Planirani SDM kapacitet (broj svjetlovodnih niti):	329
Planirani datum početka postavljanja:	15.06.2026.
Planirani datum završetka postavljanja:	31.10.2026.

Područje	Bijelih adresa	Privatni	Poslovni	Javni	Ukupno korisnika
Općina Privlaka	221	262	12	0	274

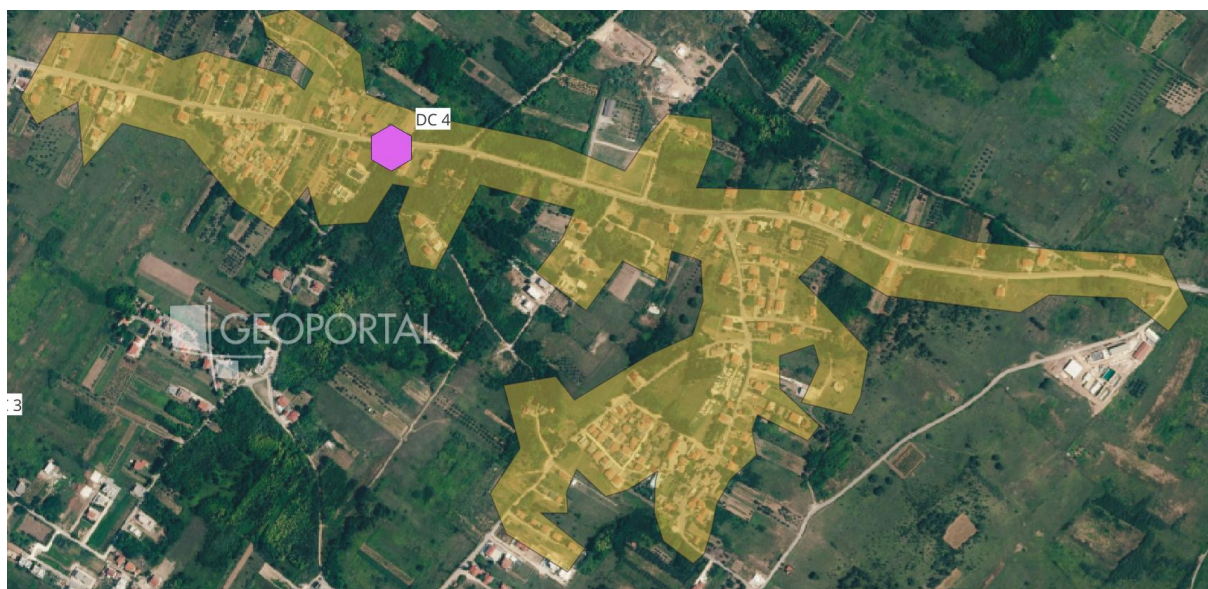

Pristup i korištenje SDM-a:

Mjesečna naknada za korištenje svjetlovodne niti od DČ do korisnika, uključujući i dio instalacije u zgradi	6,77€*
Mjesečna naknada za najam prostora u DČ-u za smještaj pasivne opreme (djelitelja, kazete) – 1 RU	6,67€*

* Primjenjivat će se naknade iz Standardne ponude za veleprodajne usluge na svjetlovodnoj mreži izgrađenoj u sklopu Projekta razvoja širokopojasne infrastrukture na području Grada Nina te Općina Privlaka i Vrsi, koje su podložne provjeri i odobrenju od strane Hrvatske regulatorne agencije za mrežne djelatnosti (HAKOM)

Obuhvat: **DČ05**

Područje/teritorij obuhvata SDM:	0,681 km ²
Adresa DČ-a:	k.o. Privlaka, k.č.br. 9268, Put Bilotinjka 1
Vrsta DČ-a:	Pasivni DČ
Planirana veličina DČ-a:	0,63m ²
Planirani SDM kapacitet (broj svjetlovodnih niti):	389
Planirani datum početka postavljanja:	15.06.2026.
Planirani datum završetka postavljanja:	31.10.2026.

Područje	Bijelih adresa	Privatni	Poslovni	Javni	Ukupno korisnika
Grad Nin	55	68	1	1	70
Općina Privlaka	127	252	2	0	254
Ukupno	182	320	3	1	324

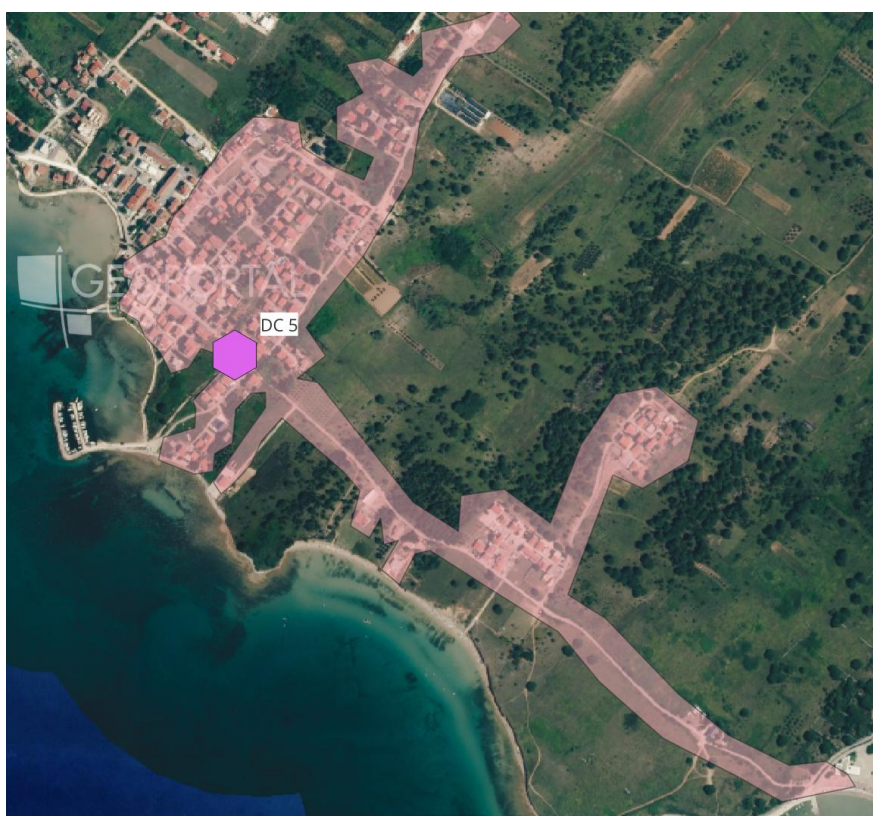

Pristup i korištenje SDM-a:

Mjesečna naknada za korištenje svjetlovodne niti od DČ do korisnika, uključujući i dio instalacije u zgradi	6,77€*
Mjesečna naknada za najam prostora u DČ-u za smještaj pasivne opreme (djelitelja, kazete) – 1 RU	6,67€*

* Primjenjivat će se naknade iz Standardne ponude za veleprodajne usluge na svjetlovodnoj mreži izgrađenoj u sklopu Projekta razvoja širokopojasne infrastrukture na području Grada Nina te Općina Privlaka i Vrsi, koje su podložne provjeri i odobrenju od strane Hrvatske regulatorne agencije za mrežne djelatnosti (HAKOM)

Obuhvat: **DČ06**

Područje/teritorij obuhvata SDM:	0,404 km ²
Adresa DČ-a:	k.o. Privlaka, k.č.br. 1803/1, Virski put 247
Vrsta DČ-a:	Pasivni DČ
Planirana veličina DČ-a:	0,63m ²
Planirani SDM kapacitet (broj svjetlovodnih niti):	170
Planirani datum početka postavljanja:	15.06.2026.
Planirani datum završetka postavljanja:	31.10.2026.

Područje	Bijelih adresa	Privatni	Poslovni	Javni	Ukupno korisnika
Grad Nin	12	12	0	0	12
Općina Privlaka	96	125	3	1	129
Ukupno	108	137	3	1	141



Pristup i korištenje SDM-a:

Mjesečna naknada za korištenje svjetlovodne niti od DČ do korisnika, uključujući i dio instalacije u zgradi	6,77€*
Mjesečna naknada za najam prostora u DČ-u za smještaj pasivne opreme (djelitelja, kazete) – 1 RU	6,67€*

* Primjenjivat će se naknade iz Standardne ponude za veleprodajne usluge na svjetlovodnoj mreži izgrađenoj u sklopu Projekta razvoja širokopolasne infrastrukture na području Grada Nina te Općina Privlaka i Vrsi, koje su podložne provjeri i odobrenju od strane Hrvatske regulatorne agencije za mrežne djelatnosti (HAKOM)

Obuhvat: **DČ07**

Područje/teritorij obuhvata SDM:	1,526 km ²
Adresa DČ-a:	k.o. Privlaka, k.č.br.1803/17, Put Škornice 2
Vrsta DČ-a:	Pasivni DČ
Planirana veličina DČ-a:	0,63m ²
Planirani SDM kapacitet (broj svjetlovodnih niti):	401
Planirani datum početka postavljanja:	15.06.2026.
Planirani datum završetka postavljanja:	31.10.2026.

Područje	Bijelih adresa	Privatni	Poslovni	Javni	Ukupno korisnika
Općina Privlaka	264	322	12	0	334



Pristup i korištenje SDM-a:

Mjesečna naknada za korištenje svjetlovodne niti od DČ do korisnika, uključujući i dio instalacije u zgradi	6,77€*
Mjesečna naknada za najam prostora u DČ-u za smještaj pasivne opreme (djelitelja, kazete) – 1 RU	6,67€*

* Primjenjivat će se naknade iz Standardne ponude za veleprodajne usluge na svjetlovodnoj mreži izgrađenoj u sklopu Projekta razvoja širokopolasne infrastrukture na području Grada Nina te Općina Privlaka i Vrsi, koje su podložne provjeri i odobrenju od strane Hrvatske regulatorne agencije za mrežne djelatnosti (HAKOM)

Obuhvat: **DČ08**

Područje/teritorij obuhvata SDM:	1,939 km ²
Adresa DČ-a:	k.o. Nin - Zaton, k.č.br. 6239, Put Grgura Ninskog 55
Vrsta DČ-a:	Pasivni DČ
Planirana veličina DČ-a:	0,63m ²
Planirani SDM kapacitet (broj svjetlovodnih niti):	526
Planirani datum početka postavljanja:	15.06.2026.
Planirani datum završetka postavljanja:	31.10.2026.

Područje	Bijelih adresa	Privatni	Poslovni	Javni	Ukupno korisnika
Grad Nin	250	416	20	2	438

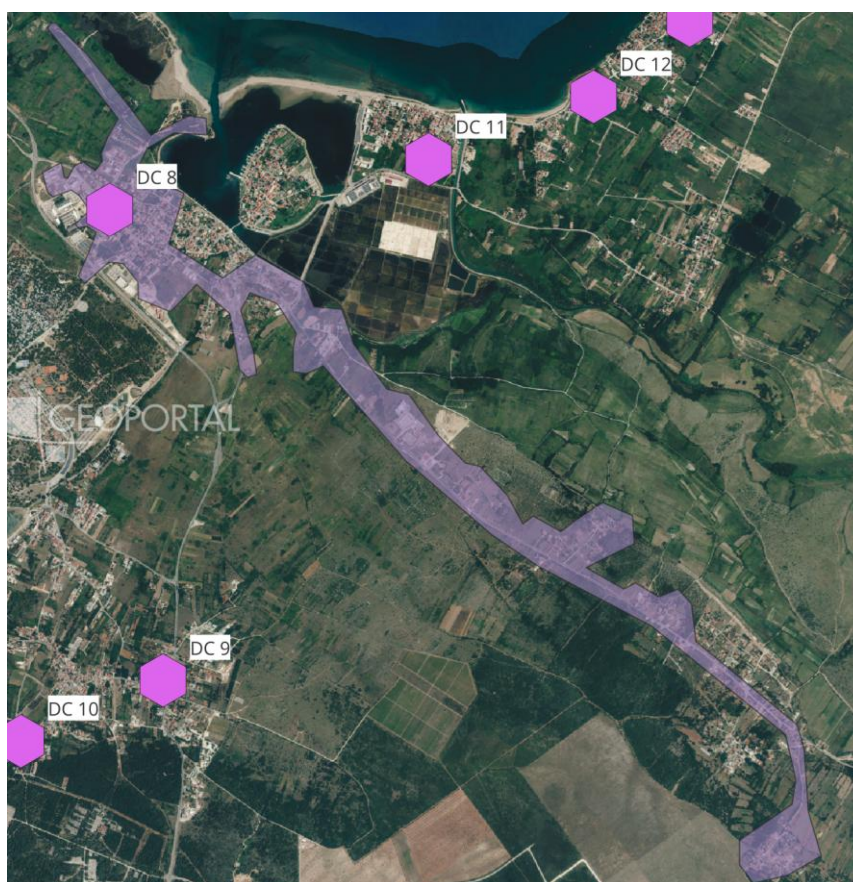

Pristup i korištenje SDM-a:

Mjesečna naknada za korištenje svjetlovodne niti od DČ do korisnika, uključujući i dio instalacije u zgradi	6,77€*
Mjesečna naknada za najam prostora u DČ-u za smještaj pasivne opreme (djelitelja, kazete) – 1 RU	6,67€*

* Primjenjivat će se naknade iz Standardne ponude za veleprodajne usluge na svjetlovodnoj mreži izgrađenoj u sklopu Projekta razvoja širokopojasne infrastrukture na području Grada Nina te Općina Privlaka i Vrsi, koje su podložne provjeri i odobrenju od strane Hrvatske regulatorne agencije za mrežne djelatnosti (HAKOM)

Obuhvat: **DČ09**

Područje/teritorij obuhvata SDM:	1,616 km ²
Adresa DČ-a:	k.o. Nin- Zaton, k.č.br. 5235, Perivoj Vlaka 4
Vrsta DČ-a:	Pasivni DČ
Planirana veličina DČ-a:	0,63m ²
Planirani SDM kapacitet (broj svjetlovodnih niti):	755
Planirani datum početka postavljanja:	15.06.2026.
Planirani datum završetka postavljanja:	31.10.2026.

Područje	Bijelih adresa	Privatni	Poslovni	Javni	Ukupno korisnika
Grad Nin	274	610	19	0	629

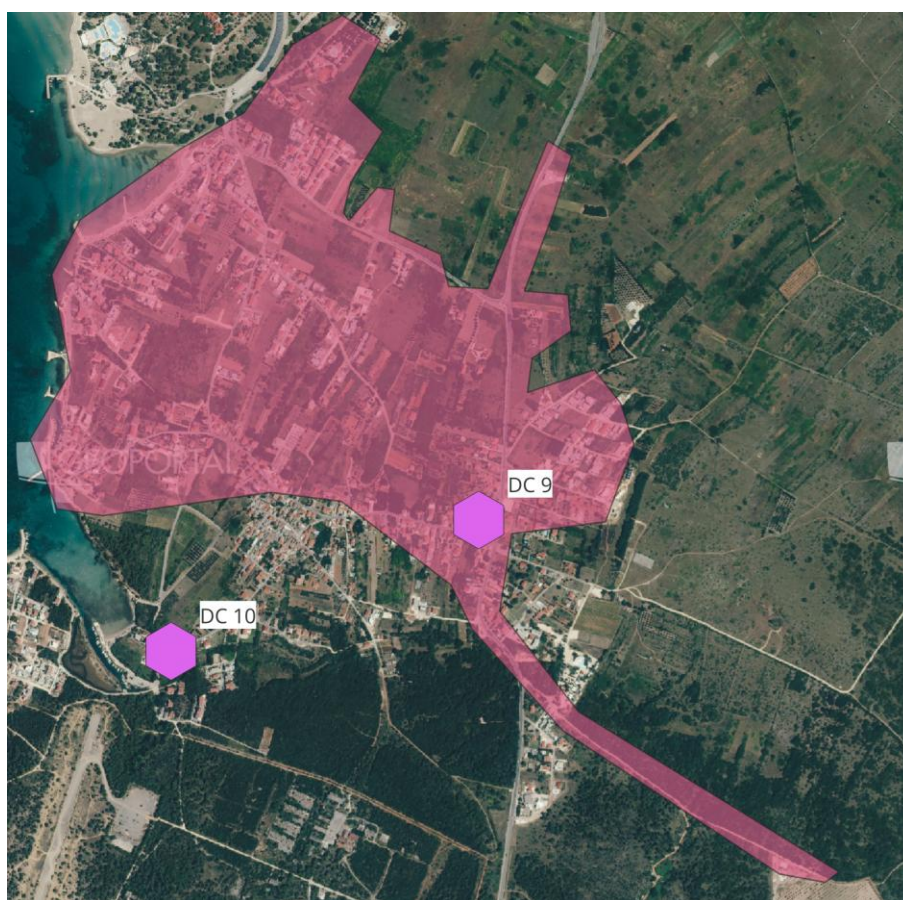

Pristup i korištenje SDM-a:

Mjesečna naknada za korištenje svjetlovodne niti od DČ do korisnika, uključujući i dio instalacije u zgradi	6,77€*
Mjesečna naknada za najam prostora u DČ-u za smještaj pasivne opreme (djelitelja, kazete) – 1 RU	6,67€*

* Primjenjivat će se naknade iz Standardne ponude za veleprodajne usluge na svjetlovodnoj mreži izgrađenoj u sklopu Projekta razvoja širokopolasne infrastrukture na području Grada Nina te Općina Privlaka i Vrsi, koje su podložne provjeri i odobrenju od strane Hrvatske regulatorne agencije za mrežne djelatnosti (HAKOM)

Obuhvat: **DČ10**

Područje/teritorij obuhvata SDM:	0,556 km ²
Adresa DČ-a:	k.o. Nin - Zaton, k.č.br. 5440, Put Pliše 50
Vrsta DČ-a:	Pasivni DČ
Planirana veličina DČ-a:	0,63m ²
Planirani SDM kapacitet (broj svjetlovodnih niti):	336
Planirani datum početka postavljanja:	15.06.2026.
Planirani datum završetka postavljanja:	31.10.2026.

Područje	Bijelih adresa	Privatni	Poslovni	Javni	Ukupno korisnika
Grad Nin	146	273	7	0	280

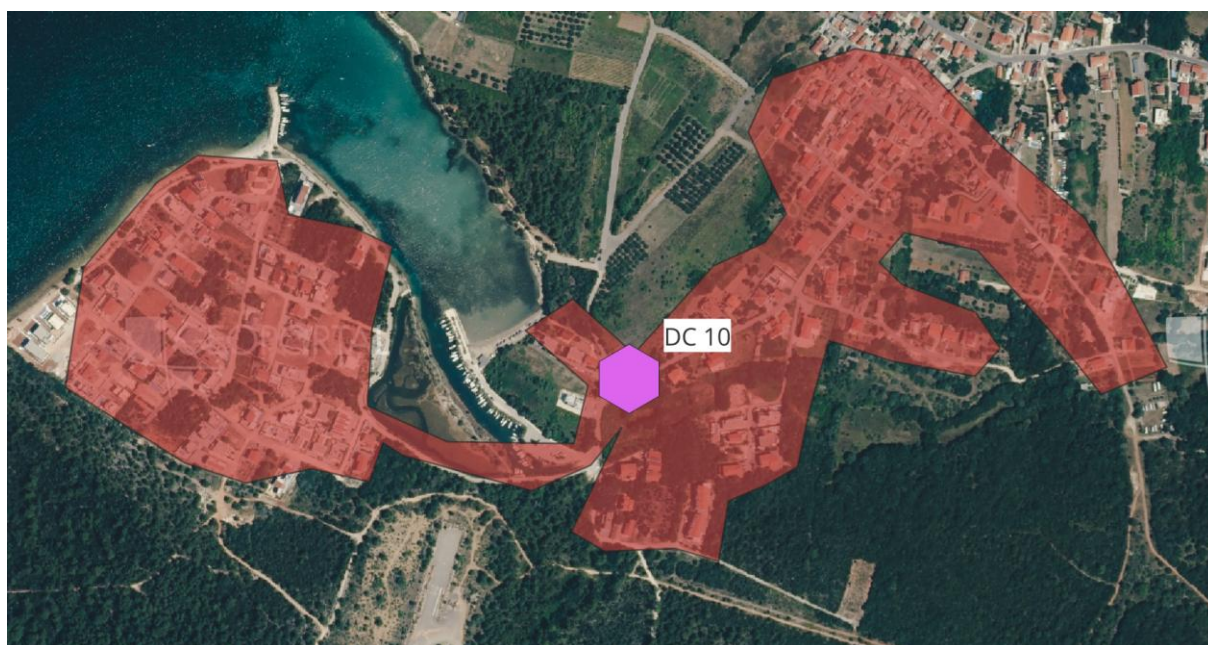

Pristup i korištenje SDM-a:

Mjesečna naknada za korištenje svjetlovodne niti od DČ do korisnika, uključujući i dio instalacije u zgradi	6,77€*
Mjesečna naknada za najam prostora u DČ-u za smještaj pasivne opreme (djelitelja, kazete) – 1 RU	6,67€*

* Primjenjivat će se naknade iz Standardne ponude za veleprodajne usluge na svjetlovodnoj mreži izgrađenoj u sklopu Projekta razvoja širokopolasne infrastrukture na području Grada Nina te Općina Prilaka i Vrsi, koje su podložne provjeri i odobrenju od strane Hrvatske regulatorne agencije za mrežne djelatnosti (HAKOM)

Obuhvat: **DČ11**

Područje/teritorij obuhvata SDM:	0,575 km ²
Adresa DČ-a:	k.o. Nin- Zaton, k.č.br.1213/5, BUS st. Ždrijac
Vrsta DČ-a:	Pasivni DČ
Planirana veličina DČ-a:	0,63m ²
Planirani SDM kapacitet (broj svjetlovodnih niti):	707
Planirani datum početka postavljanja:	15.06.2026.
Planirani datum završetka postavljanja:	31.10.2026.

Područje	Bijelih adresa	Privatni	Poslovni	Javni	Ukupno korisnika
Grad Nin	209	582	7	0	589



Pristup i korištenje SDM-a:

Mjesečna naknada za korištenje svjetlovodne niti od DČ do korisnika, uključujući i dio instalacije u zgradi	6,77€*
Mjesečna naknada za najam prostora u DČ-u za smještaj pasivne opreme (djelitelja, kazete) – 1 RU	6,67€*

* Primjenjivat će se naknade iz Standardne ponude za veleprodajne usluge na svjetlovodnoj mreži izgrađenoj u sklopu Projekta razvoja širokopolasne infrastrukture na području Grada Nina te Općina Privlaka i Vrsi, koje su podložne provjeri i odobrenju od strane Hrvatske regulatorne agencije za mrežne djelatnosti (HAKOM)

Obuhvat: **DČ12**

Područje/teritorij obuhvata SDM:	1,601 km ²
Adresa DČ-a:	k.o. Nin - Zaton, k.č.br. 6242, Put Jablanja 1
Vrsta DČ-a:	Pasivni DČ
Planirana veličina DČ-a:	0,63m ²
Planirani SDM kapacitet (broj svjetlovodnih niti):	838
Planirani datum početka postavljanja:	15.06.2026.
Planirani datum završetka postavljanja:	31.10.2026.

Područje	Bijelih adresa	Privatni	Poslovni	Javni	Ukupno korisnika
Grad Nin	357	646	9	0	655
Općina Vrsi	35	43	0	0	43
Ukupno	392	689	9	0	698



Pristup i korištenje SDM-a:

Mjesečna naknada za korištenje svjetlovodne niti od DČ do korisnika, uključujući i dio instalacije u zgradi	6,77€*
Mjesečna naknada za najam prostora u DČ-u za smještaj pasivne opreme (djelitelja, kazete) – 1 RU	6,67€*

* Primjenjivat će se naknade iz Standardne ponude za veleprodajne usluge na svjetlovodnoj mreži izgrađenoj u sklopu Projekta razvoja širokopolasne infrastrukture na području Grada Nina te Općina Privlaka i Vrsi, koje su podložne provjeri i odobrenju od strane Hrvatske regulatorne agencije za mrežne djelatnosti (HAKOM)

Obuhvat: **DČ13**

Područje/teritorij obuhvata SDM:	1,030 km ²
Adresa DČ-a:	k.o. Vrsi, k.č.br. 4477, Zukve 31. ul. 2
Vrsta DČ-a:	Pasivni DČ
Planirana veličina DČ-a:	0,63m ²
Planirani SDM kapacitet (broj svjetlovodnih niti):	937
Planirani datum početka postavljanja:	15.06.2026.
Planirani datum završetka postavljanja:	31.10.2026.

Područje	Bijelih adresa	Privatni	Poslovni	Javni	Ukupno korisnika
Grad Nin	6	24	0	0	24
Općina Vrsi	538	751	4	2	757
Ukupno	544	775	4	2	781



Pristup i korištenje SDM-a:

Mjesečna naknada za korištenje svjetlovodne niti od DČ do korisnika, uključujući i dio instalacije u zgradi	6,77€*
Mjesečna naknada za najam prostora u DČ-u za smještaj pasivne opreme (djelitelja, kazete) – 1 RU	6,67€*

* Primjenjivat će se naknade iz Standardne ponude za veleprodajne usluge na svjetlovodnoj mreži izgrađenoj u sklopu Projekta razvoja širokopojasne infrastrukture na području Grada Nina te Općina Privlaka i Vrsi, koje su podložne provjeri i odobrenju od strane Hrvatske regulatorne agencije za mrežne djelatnosti (HAKOM)

Obuhvat: **DČ14**

Područje/teritorij obuhvata SDM:	1,240 km ²
Adresa DČ-a:	k.o. Vrsi, k.č.br. 2559, Ul. dr. Ante Starčevića 1
Vrsta DČ-a:	Pasivni DČ
Planirana veličina DČ-a:	0,63m ²
Planirani SDM kapacitet (broj svjetlovodnih niti):	599
Planirani datum početka postavljanja:	15.06.2026.
Planirani datum završetka postavljanja:	31.10.2026.

Područje	Bijelih adresa	Privatni	Poslovni	Javni	Ukupno korisnika
Općina Vrsi	250	495	3	1	499

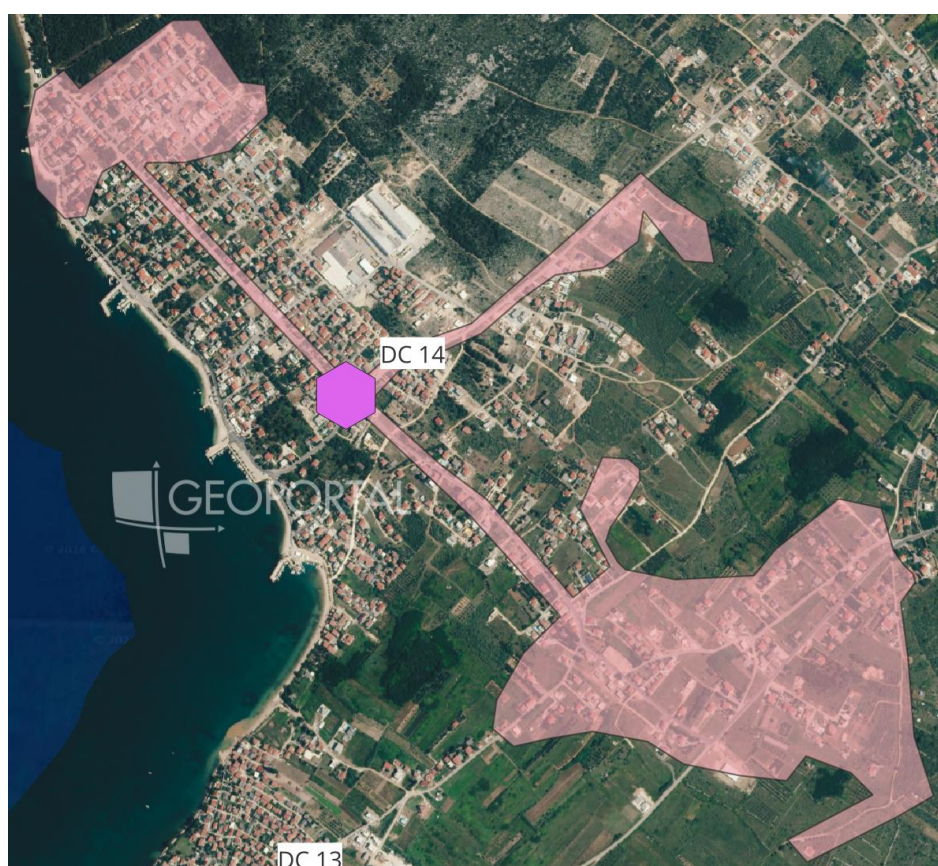

Pristup i korištenje SDM-a:

Mjesečna naknada za korištenje svjetlovodne niti od DČ do korisnika, uključujući i dio instalacije u zgradi	6,77€*
Mjesečna naknada za najam prostora u DČ-u za smještaj pasivne opreme (djelitelja, kazete) – 1 RU	6,67€*

* Primjenjivat će se naknade iz Standardne ponude za veleprodajne usluge na svjetlovodnoj mreži izgrađenoj u sklopu Projekta razvoja širokopojasne infrastrukture na području Grada Nina te Općina Privlaka i Vrsi, koje su podložne provjeri i odobrenju od strane Hrvatske regulatorne agencije za mrežne djelatnosti (HAKOM)

Obuhvat: **DČ15**

Područje/teritorij obuhvata SDM:	2,288 km ²
Adresa DČ-a:	k.o. Vrsi, k.č.br. 1866, Duboki put 1
Vrsta DČ-a:	Pasivni DČ
Planirana veličina DČ-a:	0,63m ²
Planirani SDM kapacitet (broj svjetlovodnih niti):	766
Planirani datum početka postavljanja:	15.06.2026.
Planirani datum završetka postavljanja:	31.10.2026.

Područje	Bijelih adresa	Privatni	Poslovni	Javni	Ukupno korisnika
Općina Vrsi	515	603	24	11	638

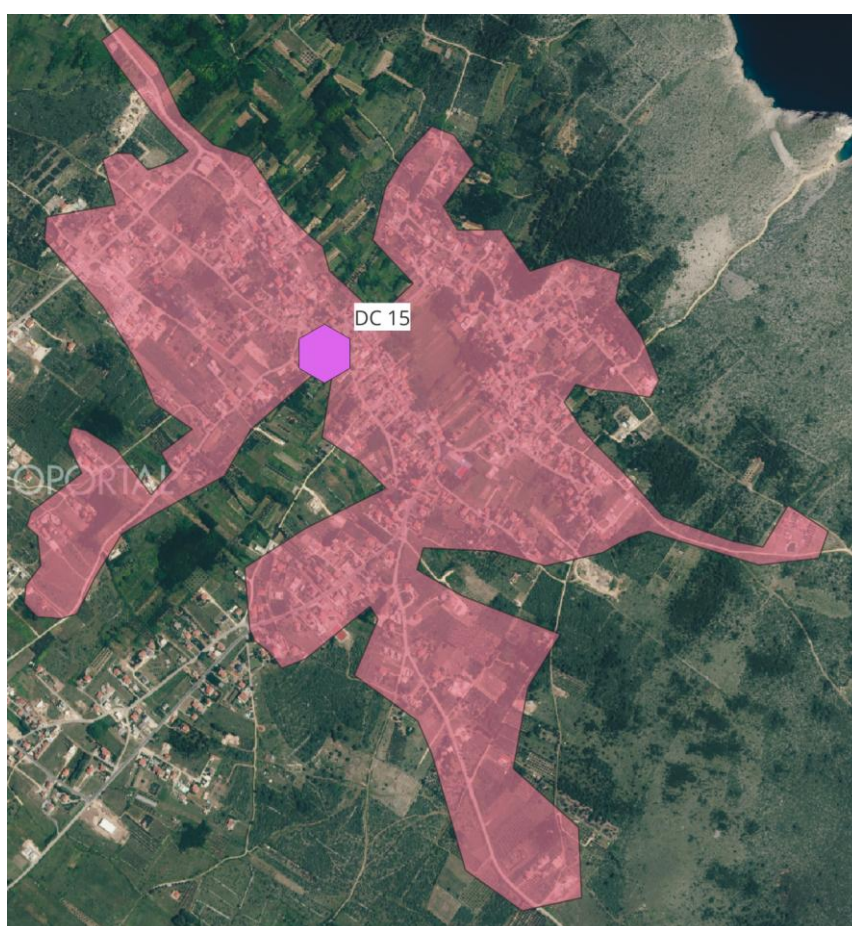

Pristup i korištenje SDM-a:

Mjesečna naknada za korištenje svjetlovodne niti od DČ do korisnika, uključujući i dio instalacije u zgradi	6,77€*
Mjesečna naknada za najam prostora u DČ-u za smještaj pasivne opreme (djelitelja, kazete) – 1 RU	6,67€*

* Primjenjivat će se naknade iz Standardne ponude za veleprodajne usluge na svjetlovodnoj mreži izgrađenoj u sklopu Projekta razvoja širokopolasne infrastrukture na području Grada Nina te Općina Privlaka i Vrsi, koje su podložne provjeri i odobrenju od strane Hrvatske regulatorne agencije za mrežne djelatnosti (HAKOM)

Obuhvat: **DČ16**

Područje/teritorij obuhvata SDM:	1,038 km ²
Adresa DČ-a:	k.o. Žerava, k.č.br. 142, Žerava 16
Vrsta DČ-a:	Pasivni DČ
Planirana veličina DČ-a:	0,63m ²
Planirani SDM kapacitet (broj svjetlovodnih niti):	166
Planirani datum početka postavljanja:	15.06.2026.
Planirani datum završetka postavljanja:	31.10.2026.

Područje	Bijelih adresa	Privatni	Poslovni	Javni	Ukupno korisnika
Grad Nin	117	133	4	1	138



Pristup i korištenje SDM-a:

Mjesečna naknada za korištenje svjetlovodne niti od DČ do korisnika, uključujući i dio instalacije u zgradi	6,77€*
Mjesečna naknada za najam prostora u DČ-u za smještaj pasivne opreme (djelitelja, kazete) – 1 RU	6,67€*

* Primjenjivat će se naknade iz Standardne ponude za veleprodajne usluge na svjetlovodnoj mreži izgrađenoj u sklopu Projekta razvoja širokopojasne infrastrukture na području Grada Nina te Općina Privlaka i Vrsi, koje su podložne provjeri i odobrenju od strane Hrvatske regulatorne agencije za mrežne djelatnosti (HAKOM)

Obuhvat: **DČ17**

Područje/teritorij obuhvata SDM:	2,742 km ²
Adresa DČ-a:	k.o. Poljica, k.č.br. 1699, Ul. Svetog Mihovila
Vrsta DČ-a:	Pasivni DČ
Planirana veličina DČ-a:	0,63m ²
Planirani SDM kapacitet (broj svjetlovodnih niti):	570
Planirani datum početka postavljanja:	15.06.2026.
Planirani datum završetka postavljanja:	31.10.2026.

Područje	Bijelih adresa	Privatni	Poslovni	Javni	Ukupno korisnika
Grad Nin	155	162	13	1	176
Općina Vrsi	236	282	13	4	299
Ukupno	391	444	26	5	475

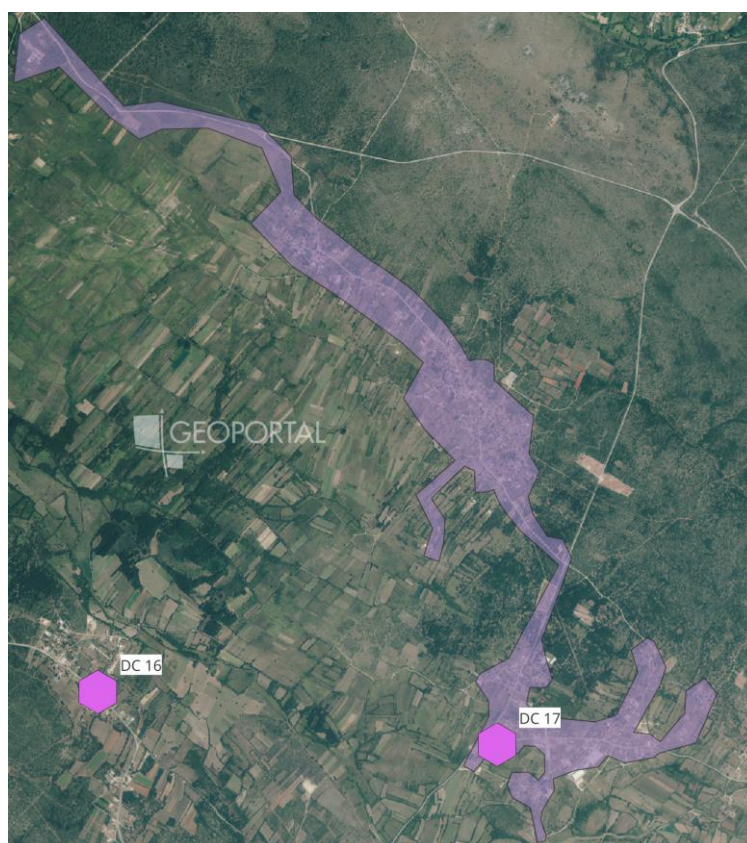

Pristup i korištenje SDM-a:

Mjesečna naknada za korištenje svjetlovodne niti od DČ do korisnika, uključujući i dio instalacije u zgradi	6,77€*
Mjesečna naknada za najam prostora u DČ-u za smještaj pasivne opreme (djelitelja, kazete) – 1 RU	6,67€*

* Primjenjivat će se naknade iz Standardne ponude za veleprodajne usluge na svjetlovodnoj mreži izgrađenoj u sklopu Projekta razvoja širokopojasne infrastrukture na području Grada Nina te Općina Privlaka i Vrsi, koje su podložne provjeri i odobrenju od strane Hrvatske regulatorne agencije za mrežne djelatnosti (HAKOM)